Tritlon klub Zagreb poziva vas na Festival triatlona- Memorijal Marijan Pedišić koja će se održati na RSC Jarunu u Zagrebu, u subotu, 19.06.2010. Discipline su Olimpijski triatlon (1,5/40/10 km) - ekipno prvenstvo i kup Hrvatske, u kojem će nastupati i štafete, supersprint triatlon (0,375/12,8/2,5km) te utrka "TRIATLON ZA SVE" za sve građane (0,1/6,4/1,25km).

Satnica

od 7:00 Prijave natjecatelja
do 8:30 Dozvoljen ulazak automobila na Jarun
08:45 Svečano otvaranje
09:00 Start utrke SUPER SPRINT TRIATLON
10:30 Start utrke OLIMPIJSKI TRIATLON, muški i štafete
10:40 Start utrke OLIMPIJSKI TRIATLON, žene
14:00 Start utrke građana „TRIATLON ZA SVE“

Sakupljeni novac od startnine za tu utrku ali i od štafeta ide u dobrotvorne svrhe.

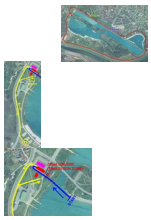

Izvještaj

Jučer smo po oblačnom vremenu ugostili preko 200 natjecatelja na našem tradicionalnom festivalu triatlona - "memorijalu Marijan Pedišić". Kiša je padala samo dijelom prve utrke supersprint triatlona, a kasnije se vrijeme poboljšalo. Naša Tokić Mirta osvojila je brončanu medalju na PH u supersprintu u kategoriji mlađih juniorki, Sonja Škevin je pobijedila u kategoriji starijih kadetkinja, a Šćurić Romano u kategoriji seniora. Kristina Cappucci je ostvarila 2. mjesto u istoj utrci (kategorija seniorki). U olimpijskom triatlonu je Dejan Patrčević osvojio 2. mjesto, a Andrej Vištica je na cilju bio 5. (vodio na kraju biciklističke dionice), no dečki su se malo pričuvali za idući vikend kada idu u Španjolsku na EP u dugom triatlonu. Na ekipnom PH u

olimpijskom triatlonu naša je ekipa osvojila 3.mjesto u sastavu: Patrčević, Vištica, Juretić.

Rezultati Triatlona za sve

Medikus Leteći	**Reporter**

Uprkos nepovoljnim vremenskim uvjetima Festival triatlona se održao u subotu, 19.06. na RSC Jarun. S

Iako je voda u jezeru bila prilično hladna, hrabro su isplivali prvu dionicu, a zatim brzo redali krugove bic

Zagreb-tritalon.hr